【媒体社様向け】とりもちフリープランご紹介資料

ソーウェルバー株式会社
ソリューション開発部門　メディアソリューションユニット
2023年6月版

Copyright 2023 Sowelleber Corporation

ソーウェルバーについて

ソニーグループのSMTからスピンオフし生まれたソーウェルバー。
マーケティングソリューション事業では、あらゆるマーケティング施策にて広告主・メディア様を支援しております。

ソニーグループ

Sony Network Communications
NURO光
So-net

SMN
Logicad
VALIS Cockpit
TVBridge Ads Connected TV Data Bridge

SMT
SPAN
kugui
Balooon
とりもち

Sowelleber

マーケティングソリューション事業

SPAN
弊社が独自保有するメディアデータを活用したタイアップ広告ソリューション

kugui
最適な広告ストーリーの改善が可能なバナー配信ソリューション

各種運用型広告配信・SNSアカウント運用支援等も可能

メディア支援事業

Balooon
とりもち

Copyright 2023 Sowelleber Corporation

とりもち

とりもちフリープランとは？

Webサイト内、サイト間の回遊性向上を図ることで、各Webサイトの収益向上に貢献するクラウド型のコンテンツマッチングサービスです。

1. Webサイト内の回遊性向上
2. 複数サイト間の相互送客を実現
3. 広告コンテンツ配信による収益貢献

ユーザとコンテンツの自然な出会いをとりもち、媒体社様の事業発展に貢献します。

Copyright 2023 Sowelleber Corporation

①Webサイト内の回遊性向上

ユーザフレンドリーな関連コンテンツ配信

1. クッキーレスの独自マッチング技術
2. 学習データが不要で、新着コンテンツにも強い
3. フィルタリング＆ソート機能も充実

完全クッキー(cookie)レスの独自技術で、ユーザ体験を阻害することなく関連コンテンツを配信します。新着記事に対しても強く、サービス立ち上げ時においても即導入が可能です。

レコメンドウィジェット例

Copyright 2023 Sowelleber Corporation

知識ネットワークの構築

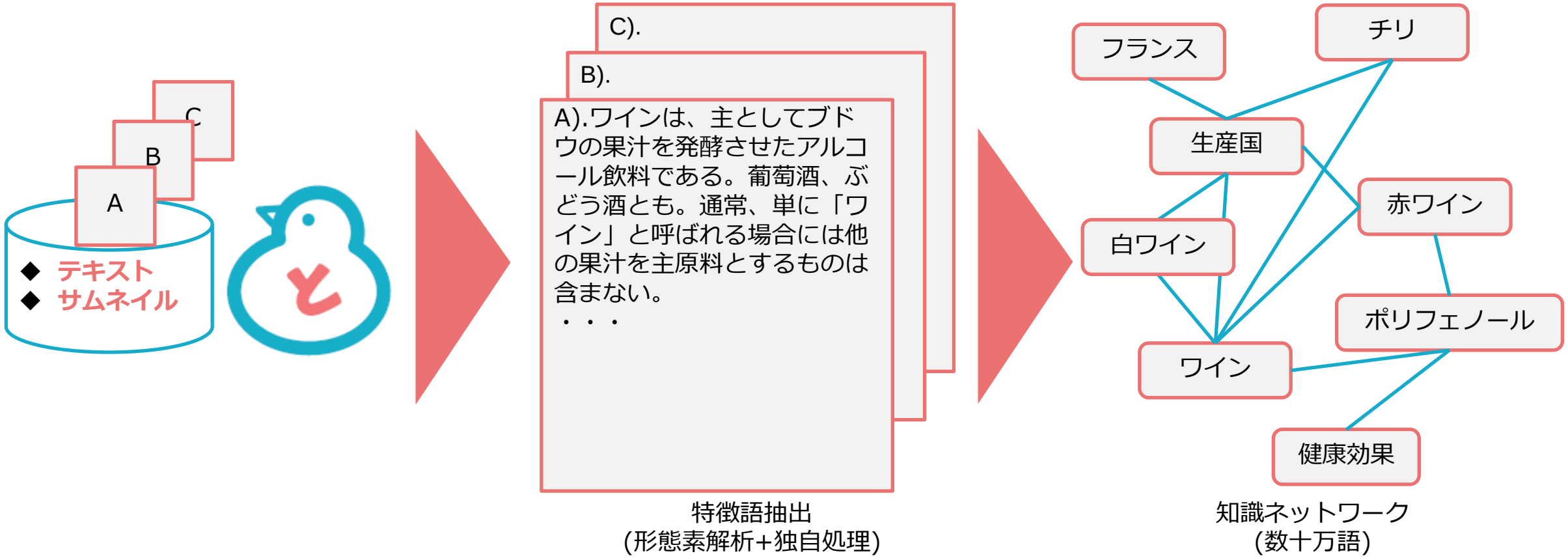

テキストを分解して、特徴的なワードのみで知識ネットワークを構築

Copyright 2023 Sowelleber Corporation

配信コンテンツの制御

ユーザが閲覧中のコンテンツに対して
関連度が高いコンテンツを自動配信します。

他のレコメンドウィジェットと異なり、以下の制御が可能です。

- **配信コンテンツの対象期間**
- **カテゴリやタグ、著者によるフィルタリング**
- **投稿時刻やSNSのシェア順によるソート**

※コンテンツ内に各情報が記載されている場合にのみ制御できます。
※ソート、フィルタリングは各1種類適用できます。

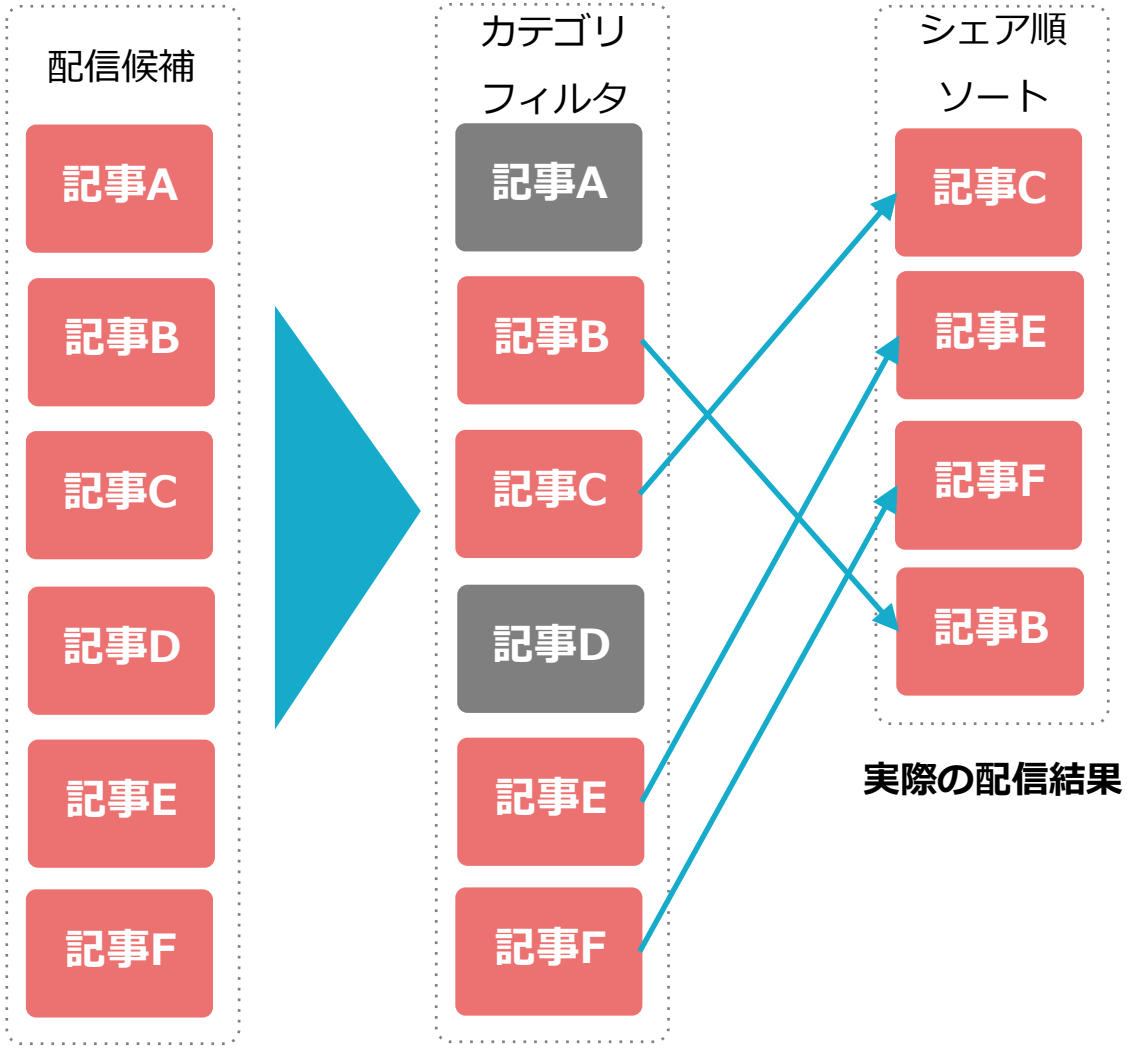

Copyright 2023 Sowelleber Corporation

導入効果（例）

「導入効果例」（※Webサイトの特性によっての得られる効果は異なります。）

- ✓ 企業サイト　：レコメンドウィジェットを新設し、ページ内のCTRが5%上昇し、サイト全体のPVが約3倍に増加
- ✓ BtoCサイト　：レコメンドウィジェットの入れ替えにより、ページ内のCTRが4倍に増加
- ✓ BtoCサイト　：レコメンドウィジェットの導入で、直帰率が6.5%低下

Copyright 2023 Sowelleber Corporation

②複数サイト間の相互送客を実現

ドメインをまたいだコンテンツレコメンドで、サイト間送客を実現します。

Webマガジンに ECサイト商品を配信することで、メディアEC化を促進します。

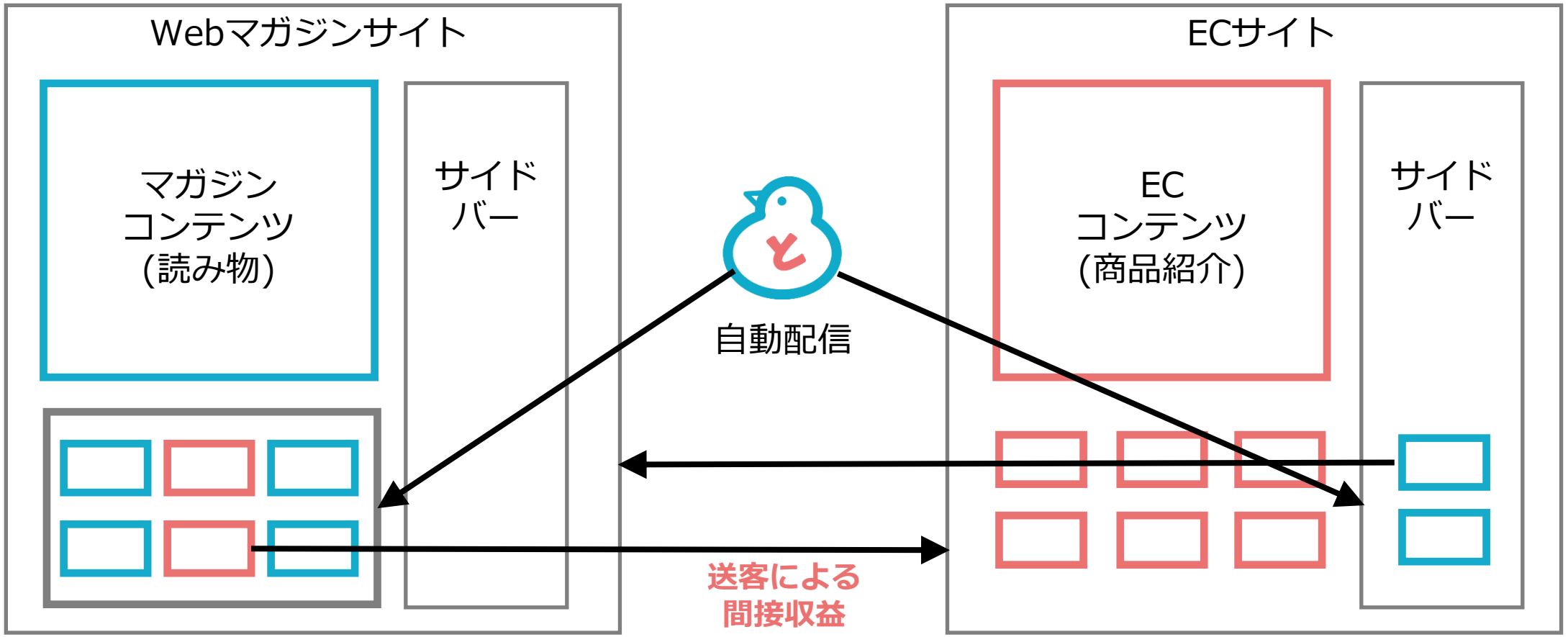

Copyright 2023 Sowelleber Corporation

とりもち　活用事例：マーケットエンタープライズ様

②WebマガジンからECサイトへ送客

①ECサイト商品を記事下に自動配信

Copyright 2023 Sowelleber Corporation

③広告コンテンツ配信による収益貢献

レコメンド枠内に広告コンテンツを合わせて配信します。
ユーザーが広告コンテンツをクリックすることで
貴サイトに収益が発生します。

※原則として、総枠数の3割以上に広告コンテンツを配信します。

例：12枠⇒広告5枠、10枠⇒広告4枠、8枠⇒広告3枠、6枠⇒広告2枠

※該当広告がない場合、サイト内の関連コンテンツを配信します。

独自の技術と高い運用力で、質の高い広告配信をご提供します。

Copyright 2023 Sowelleber Corporation

導入までの流れ

仕様調整～タグ発行を約2週間で実施します。Webサイトへの公開時期は、お客様のタグ埋め込みタイミングにより変化します。

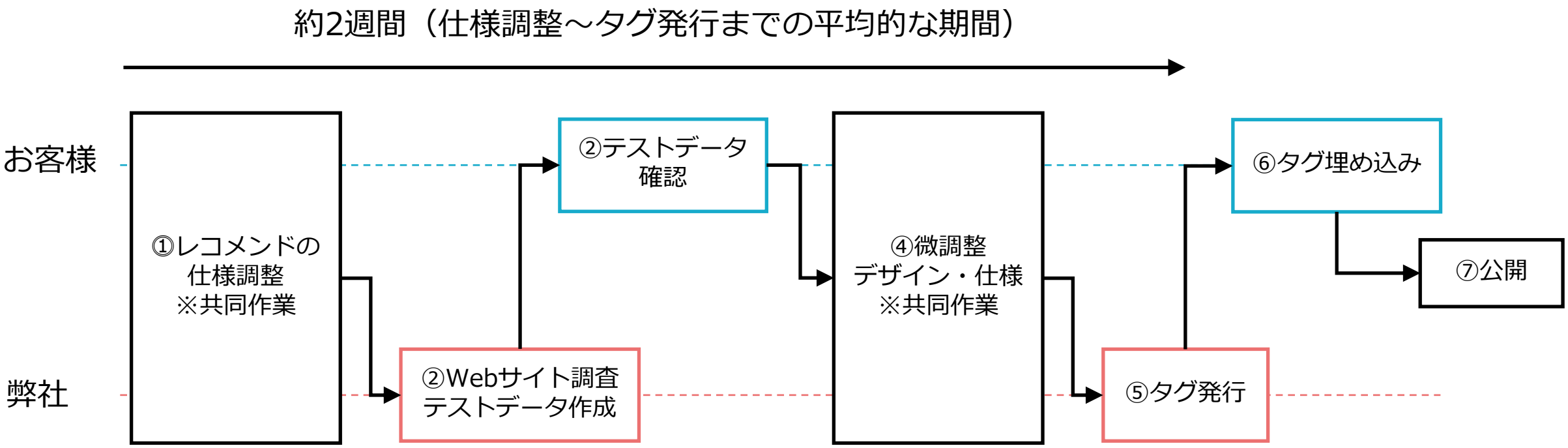

導入初期費用・運用費用は、無料です。

Copyright 2023 Sowelleber Corporation

タグ<>の埋め込みに関して

配信はテンプレートにタグ <> を埋めるだけ、多くのCMSと連携実績があります。

CMSのテンプレートにタグ <> を埋め込みます。

1.　指定位置にscriptタグを追加します。

例：<script type="text/javascript" src="https://xxxx.js"></script>

2.　Body内に表示部タグを追加します。

例：　

1,2完了後、関連コンテンツが配信されるようになります。

連携実績のあるCMS(一部)
WordPress, Clipkit, concrete5, Movable Type, ferret Oneなど ※独自開発のCMSでも実績がございます。
※サイト構成により、お渡しするタグは異なります。
※正常な動作にはjQueryのバージョン1.8以上が必要です。

とりもち

ご利用条件

ご利用条件は下記の通りとなりますが、当社にてWebサイトの審査を行いますのであらかじめご了承ください。（※社会通念上、違法と思われるサイトへのサービス提供はいたしません。）

1. 月間50万PV以上のWebサイトを対象としています。
2. 対象コンテンツ数は、3,000URLまでとします。
3. 配信デザインは、HTMLをご用意いただくかテンプレートからお選びください。
4. ご利用開始にあたって、サービス利用申込書をご提出いただきます。

上記条件に当てはまらない場合はお問い合わせください。

Copyright 2023 Sowelleber Corporation

レコメンド枠のデザイン例（PC）

記事下 8枠（4×2）

記事下 変形10枠

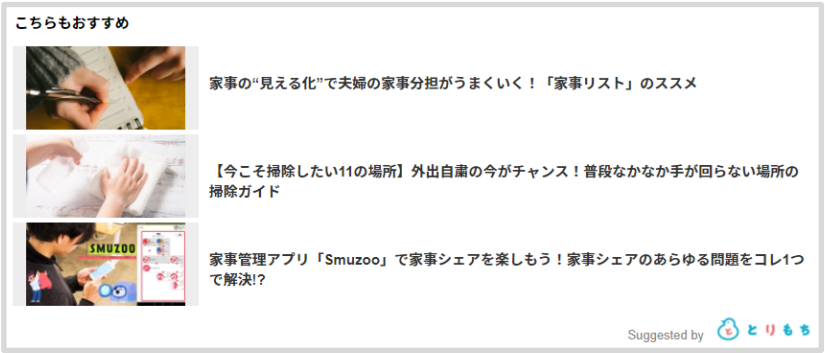

目次下 3枠

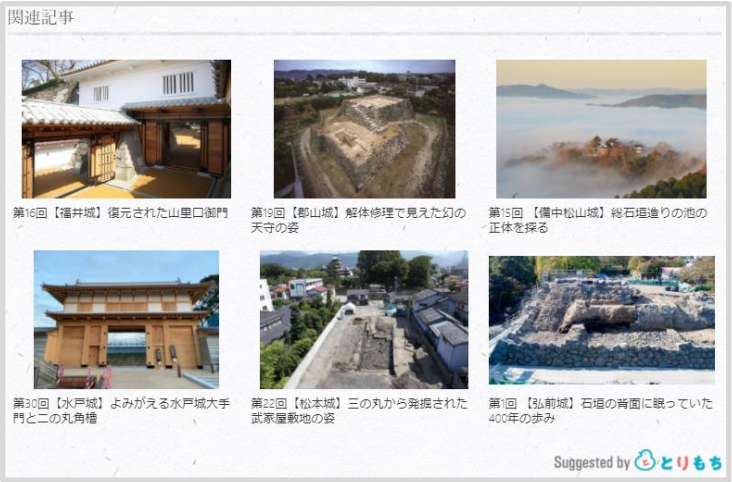

記事下 6枠（3×2）

記事下 12枠（4×3）

Copyright 2023 Sowelleber Corporation

レコメンド枠のデザイン例（SP）

記事下
変形10枠

目次下 3枠

記事下 12枠
(2×6)

記事下 8枠
(2×4)

記事下 6枠
(2×3)

【新フォーマット】ポップアップウィジェット

スクロールがページ全体の50%に到達するとポップアップで出現するレコメンドウィジェットです。SP版は3枠（広告1枠）、PC版は4枠（広告2枠）になります。

Copyright 2023 Sowelleber Corporation

会社概要

会社名	ソーウェルバー株式会社　（英語表記：Sowelleber Corporation）
所在地	〒140-0014　東京都品川区大井1-47-1　NTビル11階 横浜オフィス 〒220-0011 神奈川県横浜市西区高島1-2-5　横濱ゲートタワー3階
設立	2022年7月1日
代表取締役	宮口 文秀
事業	マーケティングソリューション事業 メディア支援事業　等

Copyright 2023 Sowelleber Corporation

とりもち

お問い合わせ先

ソーウェルバー株式会社

第二マーケティングソリューション事業本部

ソリューション開発部門　メディアソリューションユニット

torimochi@sowelleber.jp

https://www.torimochi.jp

●記載の製品ならびにサービス名および会社名などは、それぞれ各社の商標または登録商標です。
●サービス内容は予告なく変更する場合があります。

Copyright 2023 Sowelleber Corporation